

INVENTARIO FORTIFICACIONES ARAGONESAS. (A.R.C.A.)

IDF fortificación	CC. 27
-------------------	--------

Fecha creación ficha	24/06/2013
----------------------	------------

Actualización		B.I.C.	18/04/1983
---------------	--	--------	------------

DENOMINACIÓN	TORRE DE HOMENAJE				
Emplazamiento	Monte	Localidad	MONASTERIO DE PIEDRA	Provincia	ZARAGOZA
Ayuntamiento	Pza. Antonio Colás 1 bajo (NUÉVALOS)			C. Postal	50210
Teléfono	976849001		Comarca	COMUNIDAD CALATAYUD	

Propiedad	Privada	Acceso	Libre	
Horario visita		Precio		
Situación	Junto a la entrada del Monasterio			
Datos de situación	ED50	WSG84	Altitud	
UTM	X	602,029,91	601,921,83	785 m
Huso: 30	Y	4,561,143,75	4,560,934,92	
GEOGRAFICA	Latitud	41°11'40,26"N	41°11'36,12"N	
	Longitud	01°46'59,91"W	01°47'4,43"W	

Descripción:

El monasterio se comenó a construirse en 1193, terminándose en 1218, entre cuyos años se edificarían los edificios monásticos aprovechando los sillres del contiguo castillo de Piedra. El monasterio fue llamado Nuestra Señora de Piedra, tomando el nombre de un castillo que allí cerca había y se decía "castrum de Petra". Destaca la torre puerta o "del Homenaje" de unos 15 m de altura. La torre se retocaría en época más moderna, añadiéndole algún elemento. Acusa la división de cuatro plantas: puerta arco, planta primera y segunda y terraza. La puerta tiene arco de medio punto y está enmarcada por dovelas lisas.

El ingreso a la torre, da acceso al segundo piso, y se hace a través de una pauerta en alto, a esta planta se abren aspilleras. La segunda planta contiene tres buhardas con matacanes de piedra escalonados que sobresalen de la paredes N, S y E. La terraza se corona con almenas rasgadas piramidales.

Estilo		Cronología		Aparejo	Sillería
Clave Plan Nacional de Arquitectura Defensiva 2012				T	
Conservación y uso:					

Restaurada y en buen estado



Planta y alzado

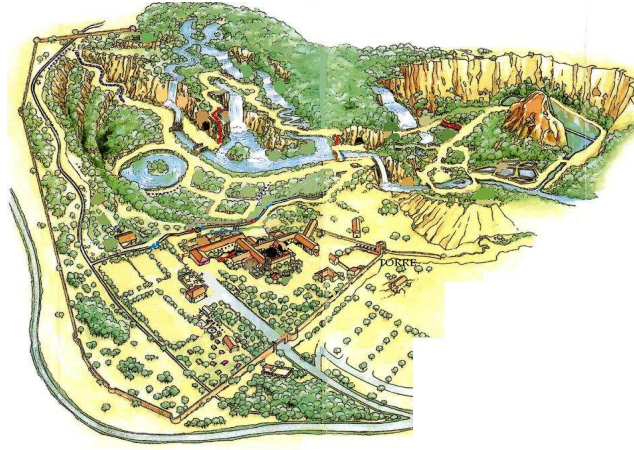

Acceso

No hay problema de localización ni de acceso. La Torre se encuentra al lado de la zona de parking. En círculo rojo la ubicación del monasterio.

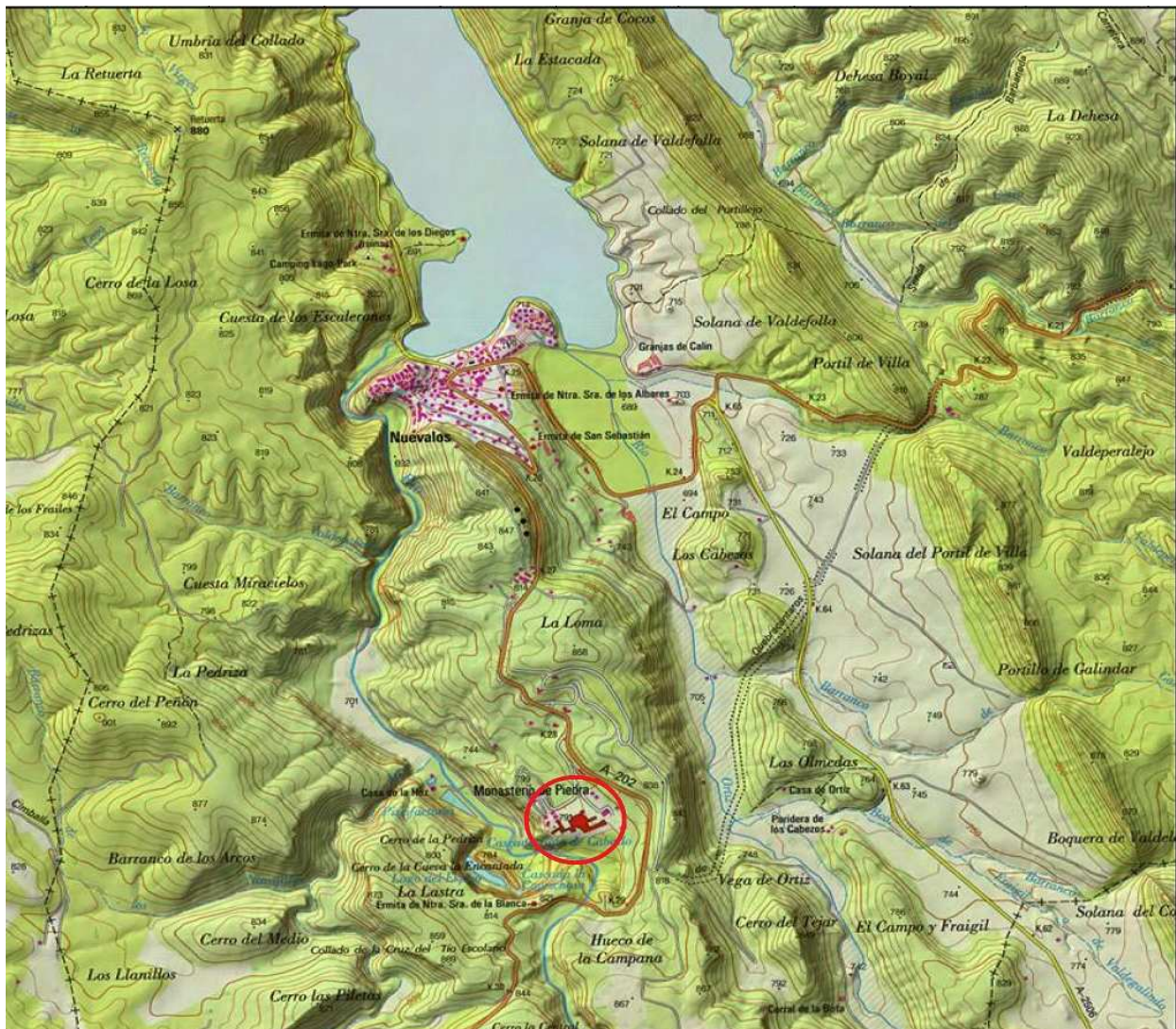

Información bibliográfica

<http://www.ayto-nuevalos.com/>

MELENDO POMARETA, Joaquín. 2010. *El recinto fortificado de Piedra (I y II)*. Periódico La Comarca, 23 y 30 julio. Calatayud.